Купить квартиру за 7 500 000 рублей на д. 1И

Ивановская область, Ивановский район, д. 1И

7 500 000 Р
127 119Р за м^2

59.00 м^2	31.00 м^2	13.00 м^2	8 из 9
Общая	Жилая	Кухня	Этаж

ID в ИМЛС: 46918450 Продам 2-комн. квартира (деревня Бухарово 1И). Дом: материал стен - кирпичный, вид дома - новостройка, год постройки - 2022, стадия - сдан в эксплуатацию, квартал сдачи - 3, этаж - 8, этажность - 9, высота потолка - 3. Особенности дома: видеонаблюдение, лифт грузовой. Объект: тип комнат - изолированные, сан.узел - совм., окна - улица, пол - ламинат, плитка, лоджия - 3. Дом в спальном р-не города в экологически чистом районе на краю соснового леса у конечной остановки автобуса №2, в трех минутах ходьбы от пр. Текстильщиков. Во дворе детская площадка и парковка для машин. Рядом магазины, аптеки, детские сады, школа. Квартира от собственника с индивидуальным газовым отоплением Газовое отопление и сельский тариф на ресурсы обеспечивают существенную экономию на коммунальных платежах. Теплые полы под плиткой в кухне, в прихожей, в санузле, на полу в комнатах ламинат. В комнатах и в кухне двухуровневые подвесные потолки с подсветкой, в гостиной кондиционер. В кухне встроенный гарнитур, холодильник, индукционная плита, электрический духовой шкаф, микроволновая печь, вытяжка, стол со стульями. В санузле закрытая душевая кабина (150*85*220) с высоким поддоном, стиральная машина, шкаф для белья, подвесной унитаз, полотенцесушитель, комплект мебели для ванной. В ...

0 с 07.07.2025, обновлен 07.07.2025

Продавец: Александр

Телефон: +7 (906) 511-97-79

Характеристики
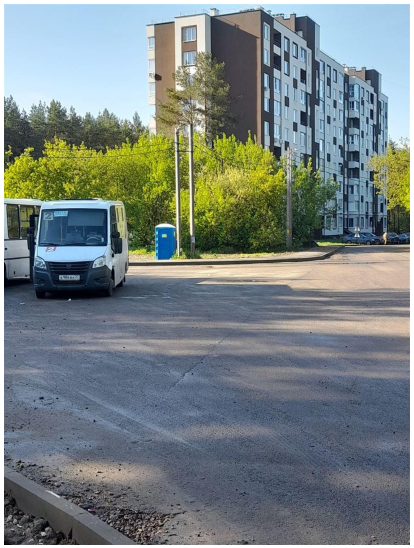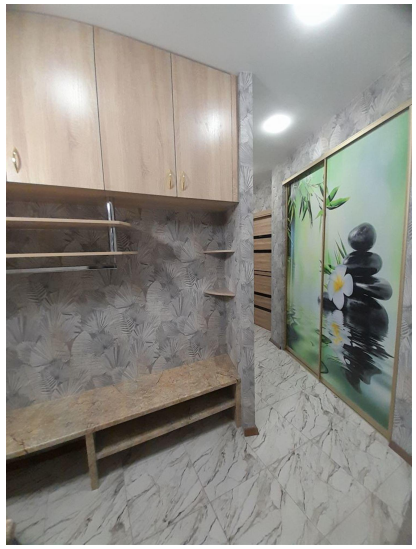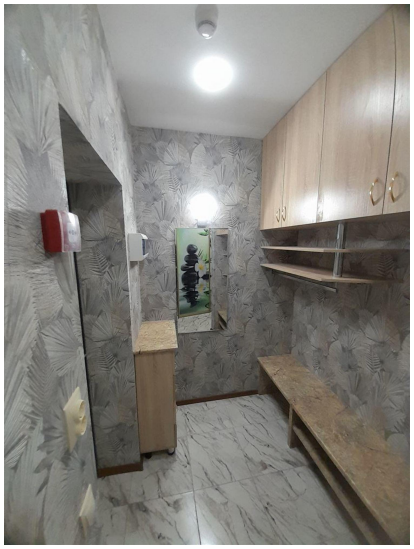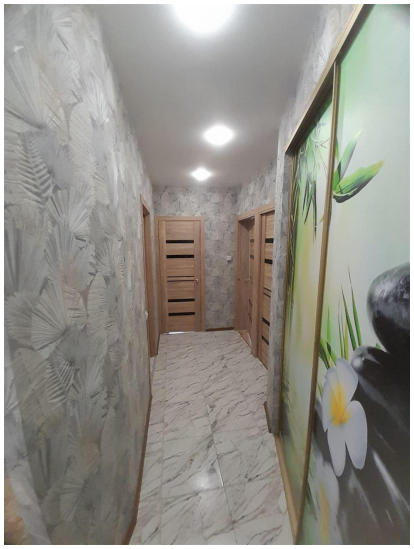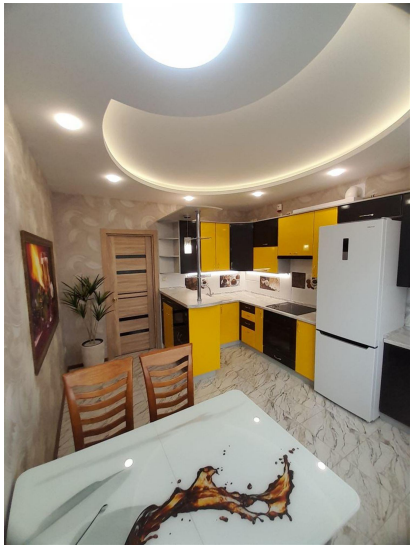
Количество комнат	2	Тип дома	кирпичный
Этаж	8	Этажей всего	9
Наличие балкона	да	Санузел	совмещенный с/у
Площадь жилая	31.00 кв. м	Площадь кухни	13.00 кв. м
Высота потолков	3 м	Дом сдан	да
квартал	3	год	2022
Апартаменты	нет	Покрытие пола	ламинат
Вид из окон	на улицу