Купить дачу, дом, коттедж за 360 000 рублей на Березники с

Ивановская область, Комсомольский район, Березники с

360 000 Р
7 200Р за м^2

50.00 м^2	35.00 м^2	4.00 м^2
Общая	Жилая	Кухня

родается Дом в Березниках , Комсомольский район , Ивановская Область , Дом крепкий , деревянный , участок 15 соток в собственности , По участку проходит газ , Крыша шифер , фундамент кирпичный , сплошной , В доме две комнаты , небольшая кухня с , , Русской печкой , , Воды в доме нет , можно подключится от соседей от скважины , Комнаты по 17 метров , просторные , светлые , полы в хорошем состоянии , Дом не гнилой . Участок с насаждениями , сухой , ровный , забора нет , В деревне проживает много народу , хорошие подъездные пути , Хорошая транспортная доступность ! Газ подводят к каждому дому , по заявлению , бесплатно ! Можно использовать как под дачу или проживание , и строительство на участке жилого дома , Чистая продажа , Разумный торг Быстрый выход на сделку ! Приехать посмотреть можно , договорится о встрече , покажем .

22 с 16.06.2022, обновлен 02.07.2025

Продавец: Антонова Марина Алексеевна

Телефон: +79955400821

Характеристики
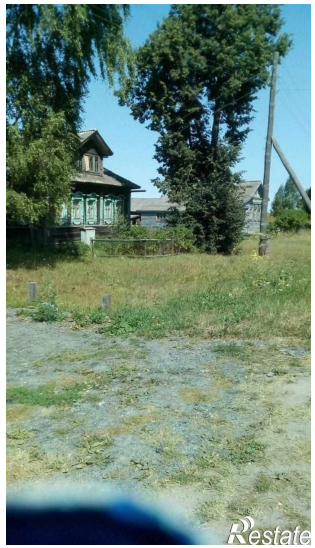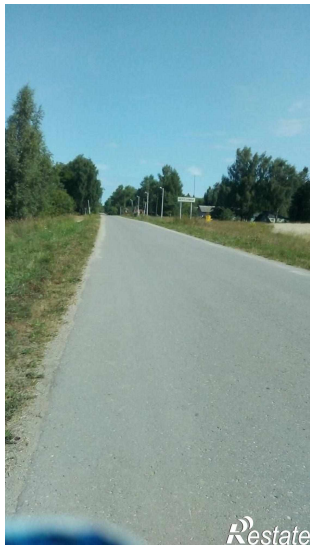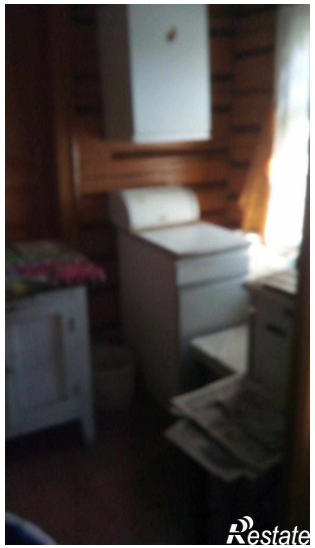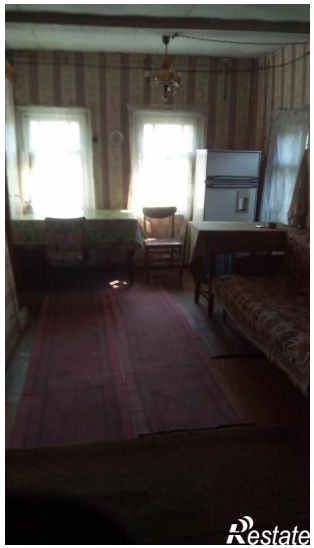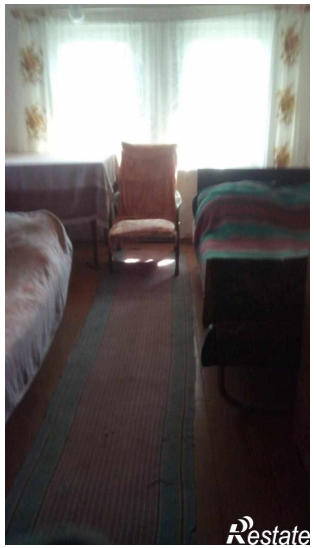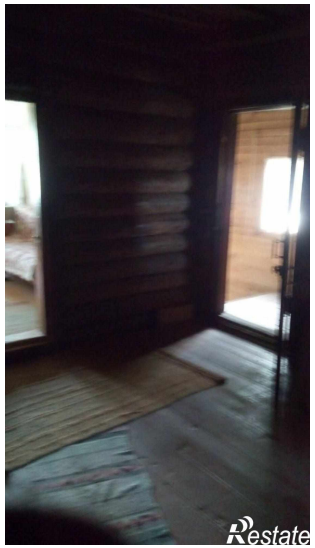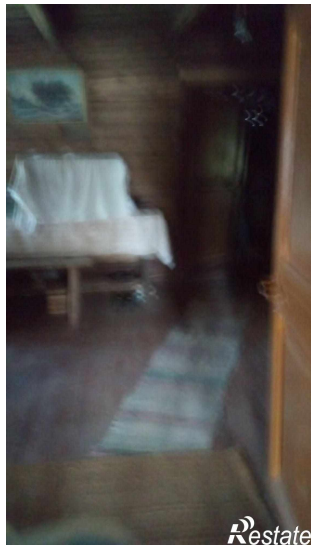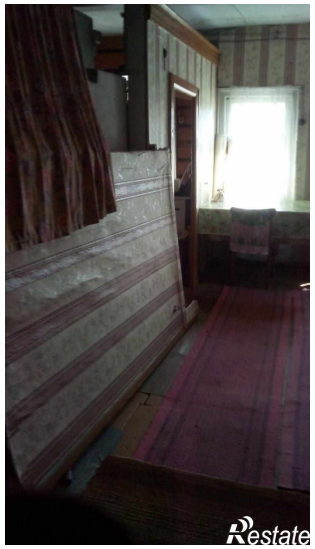
Площадь жилая	35.00 кв. м	Площадь кухни	4.00 кв. м
Этажей всего	1	Наличие водоснабжения	да
Наличие отопления	да	Площадь участка	15.00 сот