Купить дачу, дом, коттедж за 250 000 рублей на Зеленая ул

Ивановская область, Фурмановский район, Фурманов, Зеленая ул

250 000 Р
6 250Р за м^2

40.00 м^2	30.00 м^2	7.00 м^2
Общая	Жилая	Кухня

Продается двухэтажный кирпичный дом в СНТ Медик, деревня Исбинское, Фурмановский район. Состояние хорошее, крыша и фундамент в отличном состоянии, окна деревянные с железными ставнями. Забор по участку, насаждения: яблоня, вишня, гурша, смородина, много кустарников. В доме три комнаты, кухня, на втором этаже балкон (под ремонт), входная дверь железная, вода в дом заведена через уличный водопровод. Хорошие подъездные пути, рядом есть проживающие, на участке есть глубокий колодец с питьевой водой, и так же для полива. Туалет на улице, вся мебель остается в доме. Из минусов: в доме нет света (можно провести). От города Фурманов по ровной асфальтированной дороге 10 минут, от Иваново 20 минут. Частная собственность.

63 с 17.04.2023, обновлен 08.07.2025

Продавец: Антонова Марина Алексеевна

Телефон: +79955400821

Характеристики
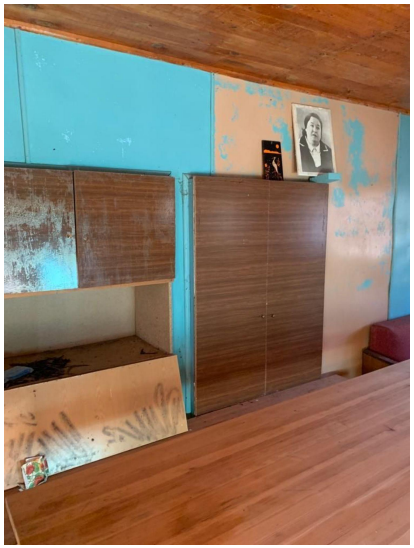
Площадь жилая	30.00 кв. м	Площадь кухни	7.00 кв. м
Этажей всего	2	Площадь участка	5.00 сот