Купить дачу, дом, коттедж за 1 600 000 рублей на советская, 10а

Ивановская область, Лухский район, советская, 10а

1 600 000 Р
4 848Р за м^2

330.00 м^2	190.00 м^2	18.00 м^2
Общая	Жилая	Кухня

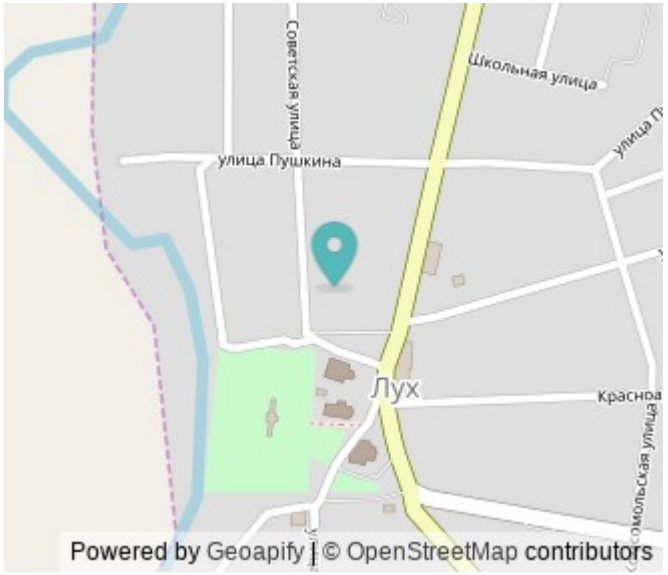

Продается крепкое .капитальное здание на отличном фундаменте .в отличном районе . Объект старой постройки стены толщиной 1 метр В целом состояние очень хорошее . В помещении несколько комнат : Офисы .кухня .складское помещение и котельная с профессиональным чугунным дровяным котлом . Отопление .центральная канализация .электричество .газ у дома .вода заведена . В целом здание пригодно под любой вид деятельности .а так же и как жилой фонд . Рядом стоит помещение 77 кв метров с двумя входами и глубоким подвалом .рассмотрим как дополнительно для продажи двух сразу зданий . Прекрасный проект для гостиничного Бизнеса .Хостела .Кафе и Ресторана .Магазина .и т д Много приезжих останавливается в городе и люди ищут ночлег . Крыша .Окна .Полы .Стены в Идеальном Состоянии .не требуют вложений и сильных затрат . Документы готовы к полноценной продаже . Наличный и Безналичный расчет .Ипотека любого Банка . Промышленная Ипотека под 3 % для Юридических лиц . Разумный торг при личной встрече .а так же и проект любого бизнеса под ключ . Звоните в любое удобное для Вас время .

14 с 28.09.2024, обновлен 08.07.2025

Продавец: Антонова Полина Андреевна

Телефон: +79955400821

Характеристики

Площадь жилая	190.00 кв. м	Площадь кухни	18.00 кв. м
Этажей всего	1	Наличие водоснабжения	да
Наличие канализации	да	Наличие отопления	да
Площадь участка	5.00 сот		

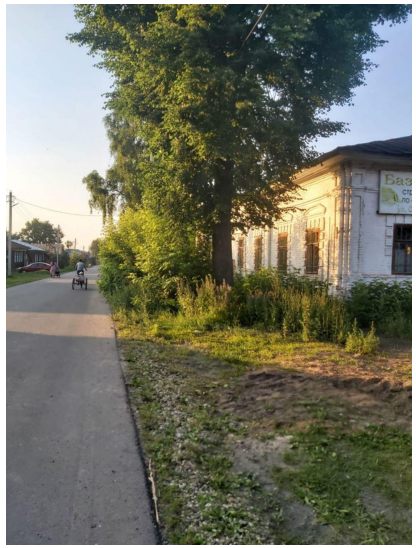
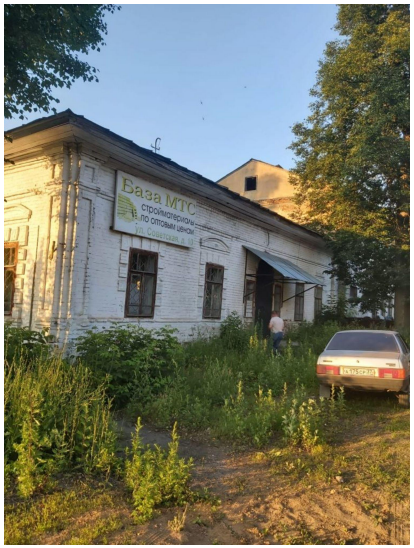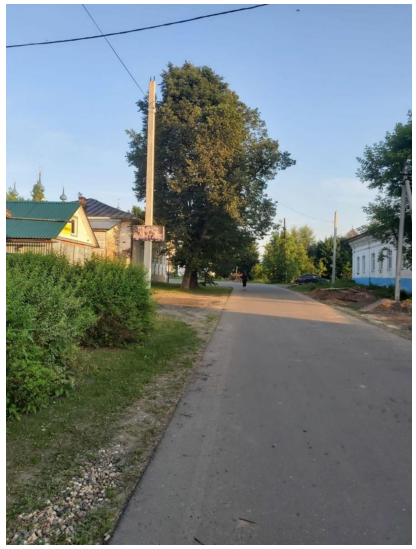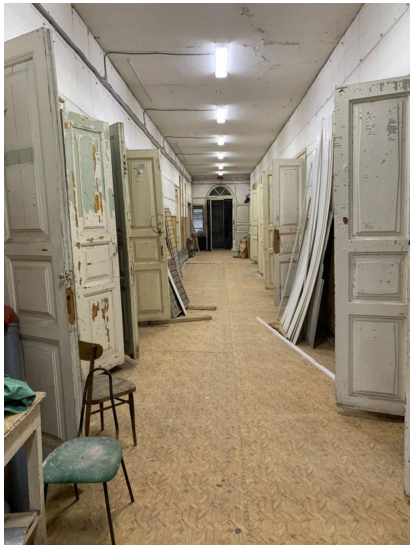
База МТС