Купить дачу, дом, коттедж за 8 750 000 рублей на Троицкая

Ивановская область, Ивановский район, Троицкая

8 750 000 Р
97 222Р за м^2

90.00 м^2	43.26 м^2	7.35 м^2
Общая	Жилая	Кухня

Шикарный дом в прекрасном районе с хорошей транспортной доступностью. Всепогодный подъезд, щебень до дома. Район: Идеальное расположение дома. Сказочное место. 20 мин. до города на автомобиле. 5 мин. до Уводьского водохранилища. Шикарный вид на лес. Бескрайние просторы для прогулок. Планировка: Высота потолков 4,5 метра Две изолированные спальни Огромная кухня-гостиная, котельная, две ванных комнаты. Необычная современная планировка. Очень удачные решения Материалы: Фундамент: монолитная плита 300мм Стены: газосиликатный стеновой блок 300мм с утеплением каменной ватой 50 мм облицовка декоративная штукатурка и декоративные деревянные элементы Подсветка фасадов Кровля: металлочерепица с утеплением 200мм Качественные окна: энергосберегающие стеклопакеты. Дорогая входная дверь TOREX Коммуникации: Водоснабжение: Скважина более 40м Канализация: из бетонных колец с переливом (2 шт по 3 метра до песка) Отопление: газ. котел BAXI Дом без отделки. По желанию можно сделать стяжку пола, штукатурку стен, разводку электричества со сборкой щитка, сделать водяной теплый пол по первому этажу. Возможен вариант покупки дома с полной отделкой. Есть разные варианты и планировок, и площадей и отделки. Возможна покупка ...

0 с 21.01.2025, обновлен 08.07.2025

Продавец: Горелова Ирина

Телефон: +79192012000

Характеристики

Площадь жилая	43.26 кв. м	Площадь кухни	7.35 кв. м
Этажей всего	1	Наличие водоснабжения	да
Наличие канализации	да	Наличие отопления	да
Площадь участка	8.80 сот		
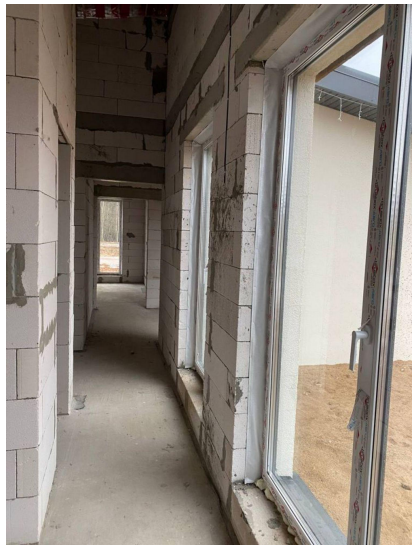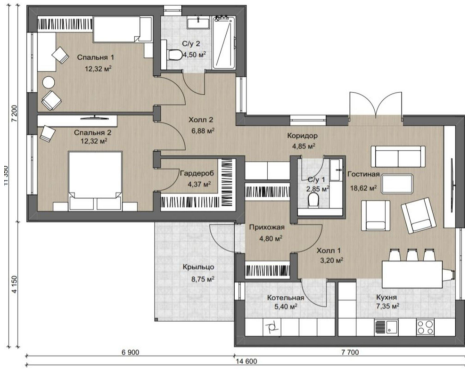
https://ivanovskaya-oblast.restate.ru/obj/prodazha-kottedzha-troickaya-124799402/