Купить дачу, дом, коттедж за 2 250 000 рублей на Зеленая улица, д.19

Ивановская область, Лежневский район, Лежнево, Зеленая улица, д.19

2 250 000 Р
51 963Р за м^2

43.30 м^2
Общая

Арт. 78261859. В продаже жилой бревенчатый дом, расположенный в поселке Лежнево улица Зеленая. Общая площадь дома 43.3 кв.м. - Общая площадь земельного участка составляет 6 соток. - В доме газовое отопление. - Центральное водоснабжение. - Вода заведена в дом. - На участке расположена баня. - Крыша покрыта цинковым железом. - Есть хороший погреб. - Двор также построен из бревен. - Участок ровной правильной формы. - Удобные подъездные пути. - Торг Документы для продажи готовы. Звоните, покажем в удобное для Вас время.

5 с 12.02.2025, обновлен 25.08.2025

Продавец: Никитина Мария

Телефон: +79201003414

Характеристики

Этажей всего	1	Наличие электроснабжения	да
Площадь участка	6 сот		

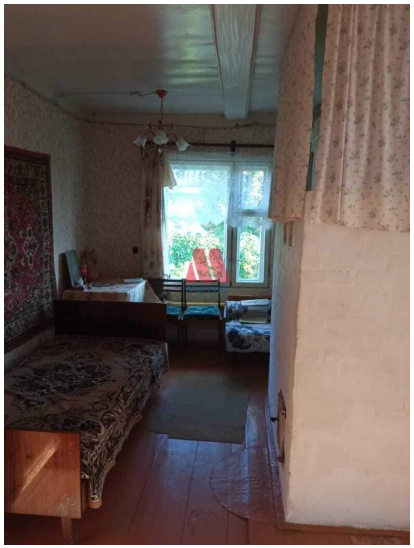

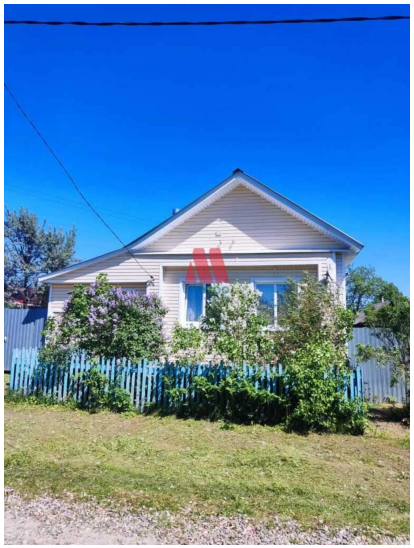

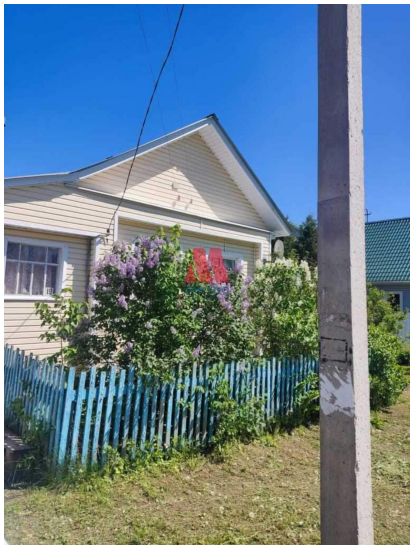
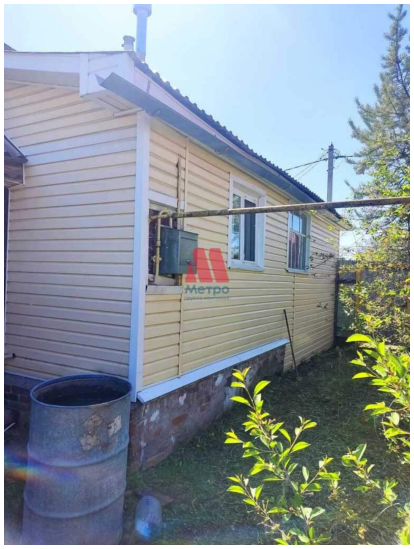

Метро