Купить дачу, дом, коттедж за 2 500 000 рублей на Малышево д

Ивановская область, Родниковский район, Малышево д

2 500 000 Р
41 667Р за м^2

60.00 м^2	32.00 м^2	15.00 м^2
Общая	Жилая	Кухня

Продам отличный бревенчатый дом в жилой деревне . Состояние хорошее .все удобства .газовый котел .водопровод . В помещении две комнаты .большая кухня ! Удобная планировка . Дом ремонта и вложений не требует . Заезжай и Живи !!! Мебель частично остается .в том числе и кухонная . Фундамент .крыша .полы .стены в идеальном состоянии . На участке Русская Баня с предбанником и котлом дровяным . Огород ухоженный с насаждениями и различными кустами .грядками и плодовыми деревьями . Двор самого дома ровный и оборудованный . Есть гараж из кирпича . Отличные подъездные пути круглый год . Вся Инфраструктура : Магазины .Детский садик .Администрация .Клуб . Проживающих много .в том числе и молодежи . Документы готовы к полноценной прямой сделке . Наличные .Ипотек любого Банка Реализация Мат Капитала под Ипотеку Банка как первоначальный взнос . Звоните в любое удобное для Вас время . Разумный торг .

0 с 02.06.2025, обновлен 08.07.2025

Продавец: Медведева Луиза Андреевна

Телефон: +79023156314

Характеристики
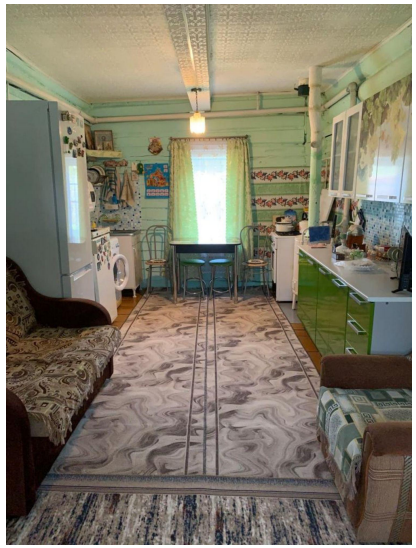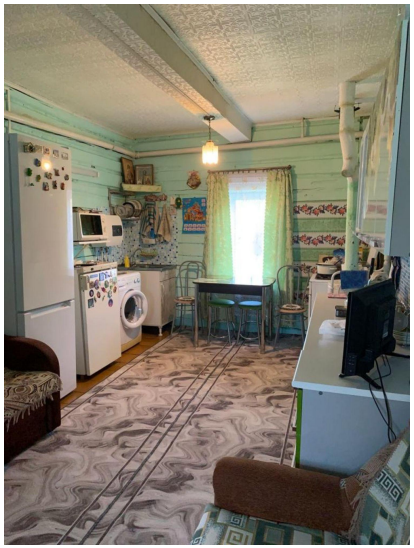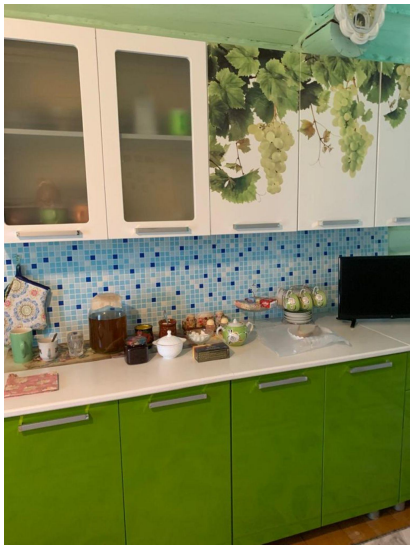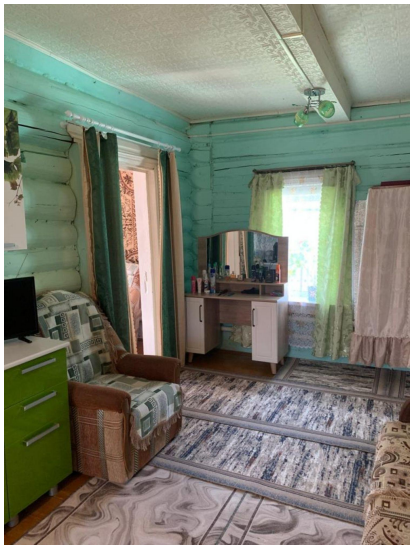
Площадь жилая	32.00 кв. м	Площадь кухни	15.00 кв. м
Этажей всего	1	Наличие водоснабжения	да
Наличие канализации	да	Наличие отопления	да
Площадь участка	28.00 сот