Купить дачу, дом, коттедж за 2 400 000 рублей на , 30

Ивановская область, Лежневский район, , 30

2 400 000 Р
26 667Р за м^2

90.00 м^2	55.00 м^2	8.00 м^2
Общая	Жилая	Кухня

Мечтаете о загородном доме в тихом и живописном месте? Тогда это предложение для вас! Продается просторный двухэтажный железобетонный дом, надежный и долговечный в уютной деревне Бушманово, всего в 30 километрах от Иваново. Кроме того, наличие балкона позволит наслаждаться утренним кофе с видом на окружающую природу. На участке 24 сотки есть небольшой пруд, железный гараж, а если вы мечтаете о собственном бассейне, то на участке уже подготовлено место для его установки, участок огорожен железным забором, электричество уже подведено, что значительно упрощает процесс обустройства дома. Дом расположен в прекрасном месте с хорошими подъездными путями, что делает его доступным в любое время года. А прямо рядом с домом раскинулся живописный лес, где можно наслаждаться прогулками, собирать грибы и ягоды, и просто дышать полной грудью. возможность отдохнуть от шума и суеты большого города. Не упустите свой шанс стать владельцем этого замечательного дома! Звоните и приезжайте на просмотр!

0 с 25.06.2025, обновлен 08.07.2025

Продавец: Щадрова Елена Адольфовна

Телефон: +79106672432

Характеристики

Площадь жилая	55.00 кв. м	Площадь кухни	8.00 кв. м
Этажей всего	3	Площадь участка	24.00 сот

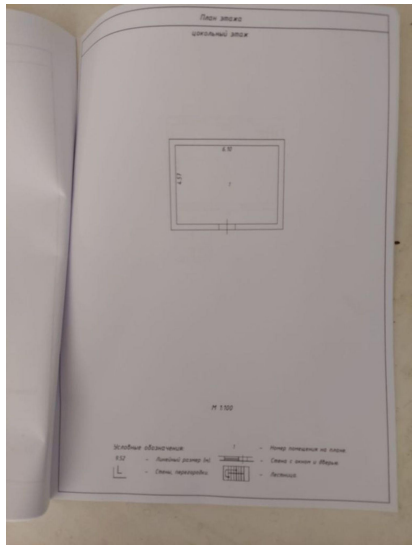
План этажа
цокольный этаж
М 1:100

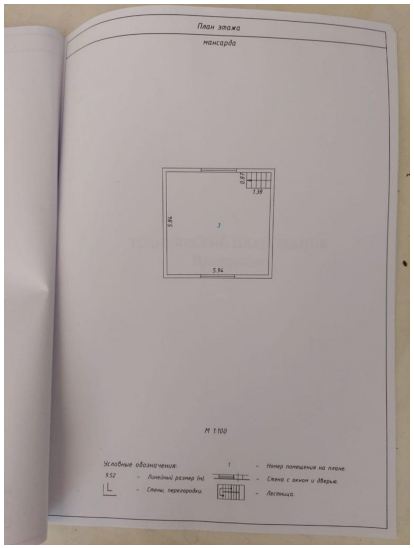
План этажа
мансарда
М 1:100

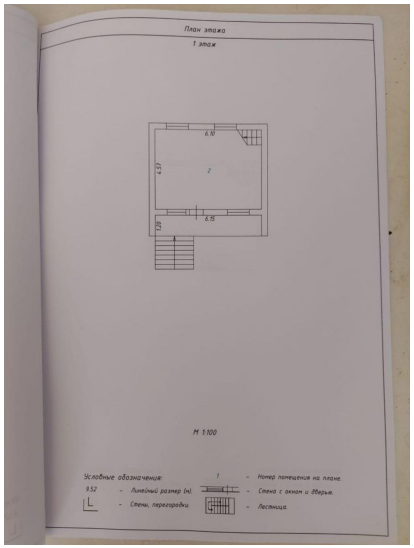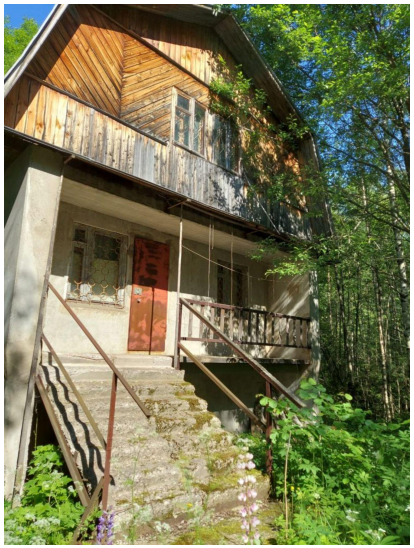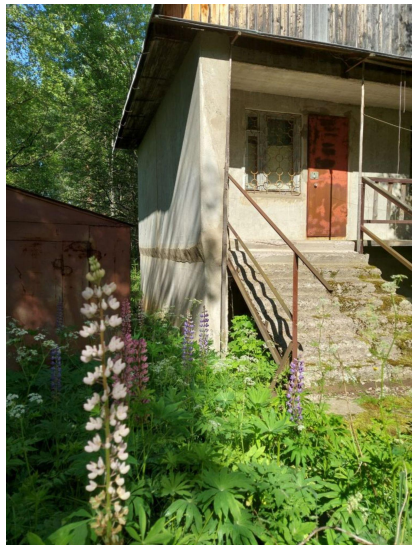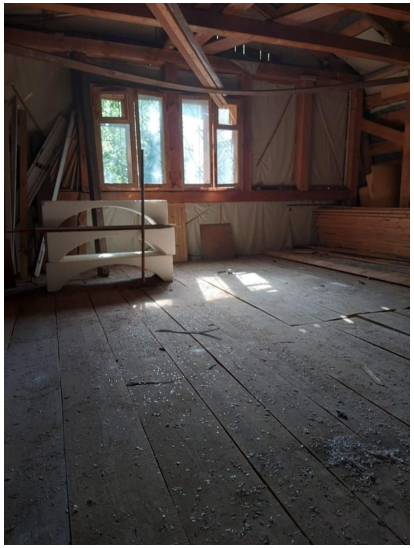
План этажа
1 этаж
М 1:100