Купить землю, земельный участок за 710 000 рублей на уводская

Ивановская область, Ивановский район, уводская

710 000 Р
28 400Р за сот.

25.00 сот.
Общая

Продам участок под застройку в деревне Рожново Ивановского района, ул. Уводская, дом 34 (18 км от г. Иваново). Площадь участка 25 соток, ровный, правильной формы, находится в собственности, относится к категории земель населенных пунктов. Проведено межевание. Кадастровый номер участка 37: 05: 010310: 46. Экологически чистый район, на высоком берегу р. Уводь. Очень красивое живописное место с богатыми лесами, хорошее место для охоты, рыбалки. Участок находится в небольшой дружной деревне (в нескольких домах живут круглогодично), дорога в зимнее время постоянно прочищается спецтехникой. Подъезд до посёлка асфальтирован, электричество проведено, ожидается подключение газа. Два раза в неделю ходит автобус, два раза в неделю приезжает автолавка (магазин находится в соседней деревне Балахонки). Хорошее место для постоянной жизни или загородной дачи.

0 с 12.08.2023, обновлен 26.08.2023

Характеристики

Статус земельного участка	ижс

ОХОТНИЧЬИ УГОДЬЯ
ОБЩЕСТВЕННОЙ ОРГАНИЗАЦИИ
ОХОТНИКОВ и РЫБОЛОВОВ
Афонасьевского охотничьего
хозяйства Ивановского РО
ВОО-ОСОО
ОХОТА по путевкам ИРО
ВОО-ОСОО
ВНИМАНИЕ! ВЕДЕТСЯ ВИДЕОНАБЛЮДЕНИЕ

р. УВОДЬ

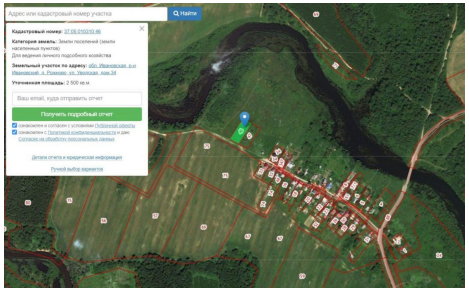
Адрес или кадастровый номер участка
Найти
Кадастровый номер: 37:05:010310:46
Категория земель: Земли поселений (земли населенных пунктов)
Для ведения личного подсобного хозяйства
Земельный участок по адресу: обл. Ивановская, р-н Ивановский, д. Поповка, ул. Луговая, дом 34
Уточненная площадь: 2 500 кв.м.
Ваш email, куда отправить отчет
Получить подробный отчет
Детали отчета и юридическая информация
Ручной выбор вариантов