Купить квартиру за 1 650 000 рублей на Демьяна Бедного ул, 5А

Ивановская область, Родниковский район, Родники, Демьяна Бедного ул, 5А

1 650 000 Р
30 669Р за м^2

53.80 м^2	38.00 м^2	7.00 м^2	2 из 2
Общая	Жилая	Кухня	Этаж

ПРОДАМ 3 ПГ, все комнаты изолированные, бойлер и газовая колонка новые, газ, вода и отопление центральные, дом расположен в самом центре города, стоит в зеленой зоне один, вокруг дома фруктовые насаждения, в доме всего 4 квартиры по 2 на каждом этаже, есть свой огород и сад. Земля оформлена в собственность.

9 с 15.06.2024, обновлен 02.09.2025

Продавец: Тельцова Ольга Анатольевна

Телефон: +79012893060

Характеристики
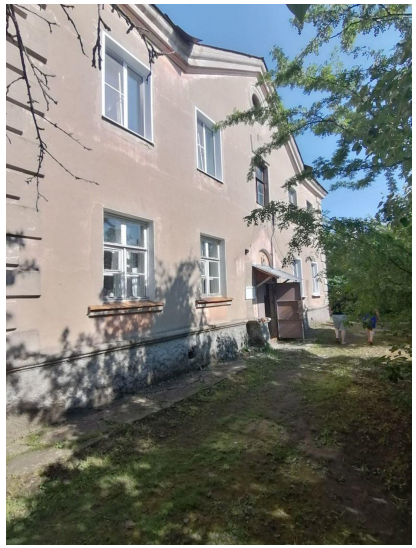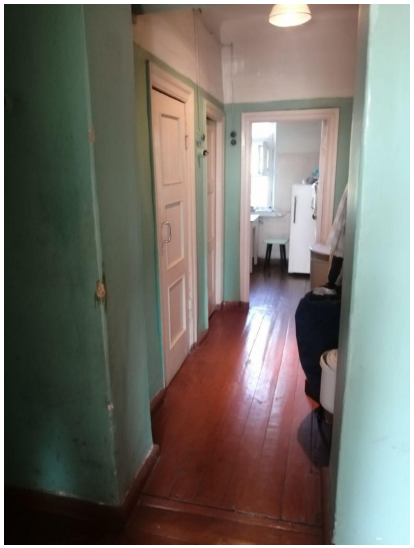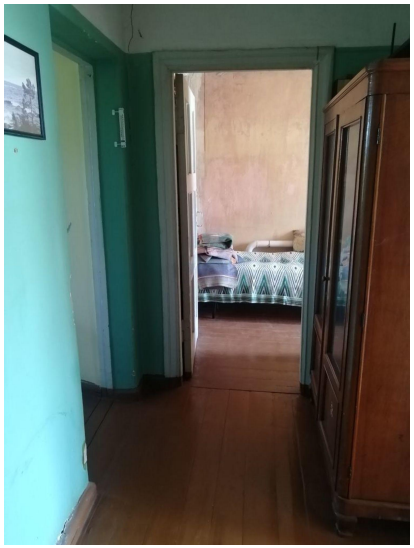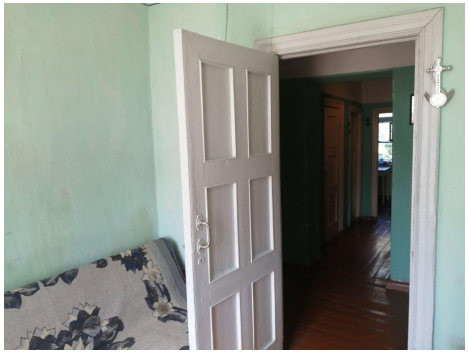
Количество комнат	3	Тип дома	кирпичный
Этаж	2	Этажей всего	2
Состояние объекта	требует ремонта	Санузел	раздельный с/у
Площадь жилая	38.00 кв. м	Площадь кухни	7.00 кв. м
Наличие парковки	да	Наличие мусоропровода	нет