Купить квартиру за 3 050 000 рублей на Ивановский пер, 1/3

Ивановская область, Городской округ Кохма, Ивановский пер, 1/3

3 050 000 Р
67 778Р за м^2

45.00 м^2	6.00 м^2	36.00 м^2	4 из 5
Общая	Жилая	Кухня	Этаж

Предлагаем вашему вниманию ДВУХКОМНАТНУЮ КВАРТИРУ. Ивановская область город Кохма пер. Ивановский. 4 этаж 5 этажного панельного дома, общая площадь 45 кв.м. Квартира в хорошем состоянии. Санузел совмещен (кафель), сантехника новая, трубы и счетчики поменяны. Балкон ПВХ. Вся развитая инфраструктура в шаговой доступности. Цена 3.050.000 рублей.

1 с 07.12.2024, обновлен 08.07.2025

Продавец: Большакова Екатерина Васильевна

Телефон: +79621573705

Характеристики

Количество комнат	2	Тип дома	панельный
Этаж	4	Этажей всего	5
Состояние объекта	хорошее	Наличие балкона	да
Санузел	совмещенный с/у	Площадь жилая	6.00 кв. м
Площадь кухни	36.00 кв. м	Наличие парковки	нет
Наличие мусоропровода	нет		

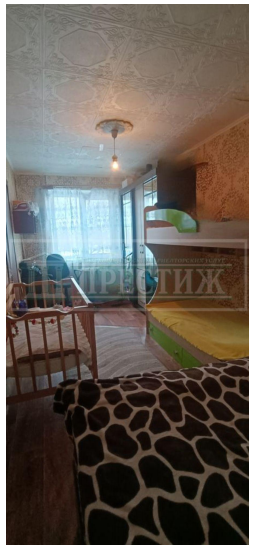
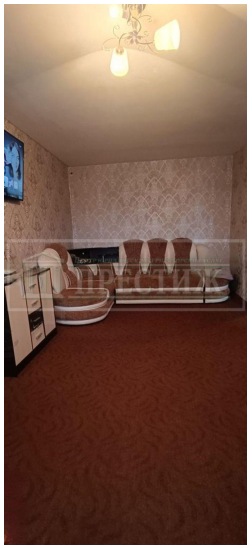

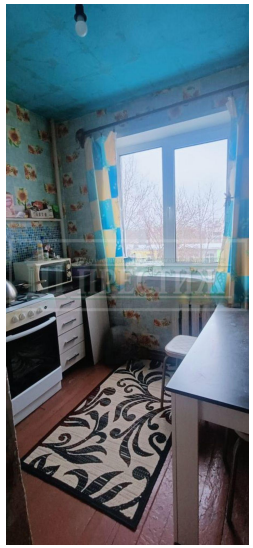

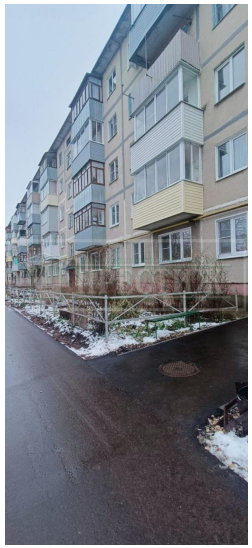

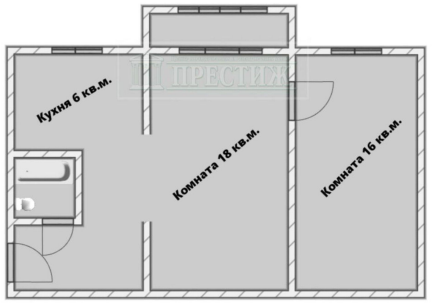
Кухня 6 кв.м.
Комната 18 кв.м.
Комната 16 кв.м.

Кухня 6 м²
Комната 18 м²
Комната 16 м²