Купить квартиру за 5 650 000 рублей на , 82

Ивановская область, Ивановский район, , 82

5 650 000 Р
98 776Р за м^2

57.20 м^2	28.70 м^2	13.30 м^2	5 из 8
Общая	Жилая	Кухня	Этаж

В продаже 2-х комнатная квартира в прекрасном развивающемся современном микрорайоне с отличной инфраструктурой, с хорошей транспортной развязкой. Кирпичный дом с индивидуальным отоплением. Во дворе дома обустроены детская площадка и спортивная площадка для взрослых с тренажерами, просторная парковка с большим количеством парковочных мест. Рядом детский сад, школа. Кирпичный дом, 8 этажей в доме. 1 грузопассажирский лифт. В квартирах выполнены/установлены: Стяжка пола Заведена электрика Радиаторы. Газовый котел и газовая плита Хорошие входные двери Парковка во дворе. Новая детская площадка, магазин, аптека, ПВЗ в шаговой доступности. Рядом школа, детский сад. Возможен видео обзор квартиры по запросу.

0 с 25.03.2025, обновлен 08.07.2025

Продавец: Вохмянина Светлана Вячеславовна

Телефон: +79158285900

Характеристики

Количество комнат	2	Тип дома	кирпичный
Этаж	5	Этажей всего	8
Состояние объекта	требует ремонта	Наличие балкона	да
Наличие лифта	пассажирский лифт	Санузел	совмещенный с/у
Площадь жилая	28.70 кв. м	Площадь кухни	13.30 кв. м
Наличие парковки	нет	Наличие мусоропровода	нет

https://ivanovskaya-oblast.restate.ru/obj/prodazha-kvartiri-82-18231478253/

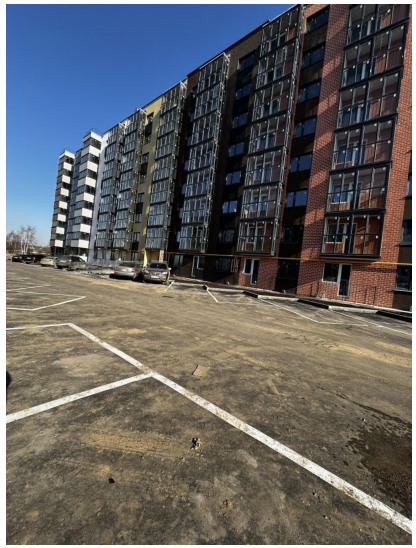

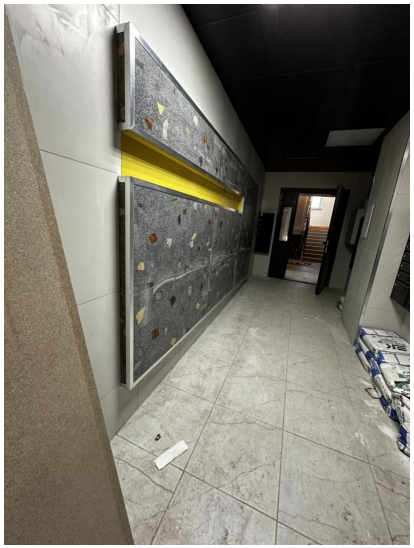

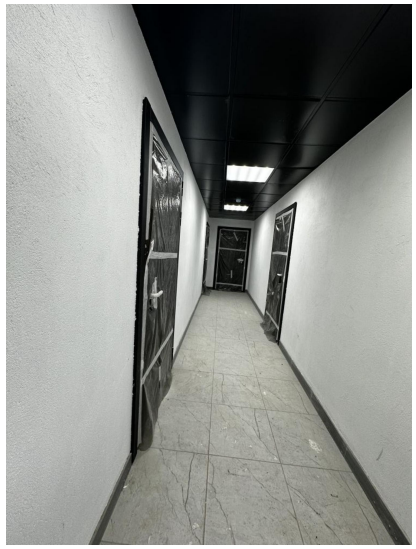

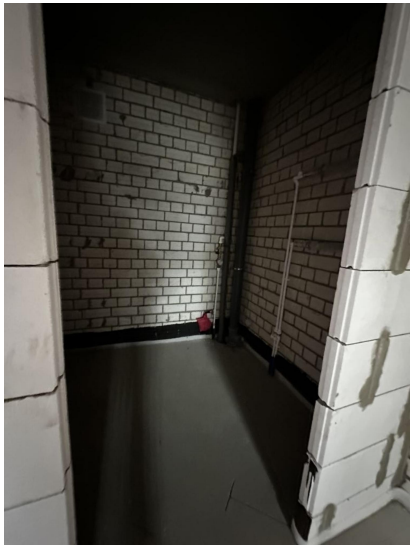

ПЛАН ПЯТОГО ЭТАЖА