Купить квартиру за 2 500 000 рублей на Садовая Улица, 12

Ивановская область, Ивановский район, Ново-Талицы, Садовая Улица, 12

2 500 000 Р
68 871Р за м^2

36.30 м^2	19.00 м^2	9.00 м^2	3 из 5
Общая	Жилая	Кухня	Этаж

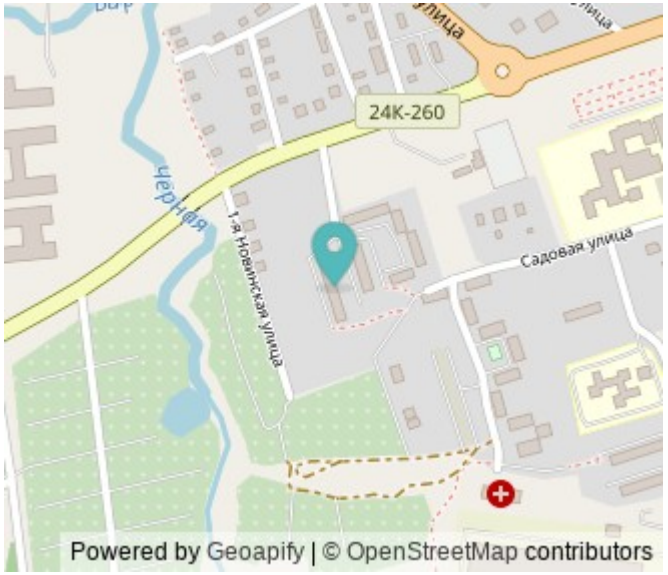

Продам 1-комн. квартиру улучшенной планировки по адресу: с. Ново-Талицы ул. Садовая дом 12 Квартира расположена на 3-м этаже панельного 5-этажного дома 1992 года постройки Квартира теплая, не угловая Общая площадь 36,3 кв.м., комната 19 кв.м., кухня 9 кв.м. Санузел раздельный: ванная в кафеле, туалет отделан панелями Лоджия застеклена Окна ПВХ выходят во двор где растет много деревьев Спокойное место, уютный двор с детской площадкой Мест на парковке хватает всем! Тихие и порядочные соседи Развитая инфраструктура: детский садик и школа находятся в двух минутах ходьбы Поликлиника и стационар. Аптека и продуктовые магазины Пятерочка и Магнит в шаговой доступности До центра города 10 мин на общественном транспорте Один взрослый собственник, без долгов и обременений Буду рада вашим звонкам с 9: 00 до 21: 00

0 с 01.04.2025, обновлен 08.07.2025

Продавец: Алецкая Светлана Валентиновна

Телефон: +79206760269

Характеристики
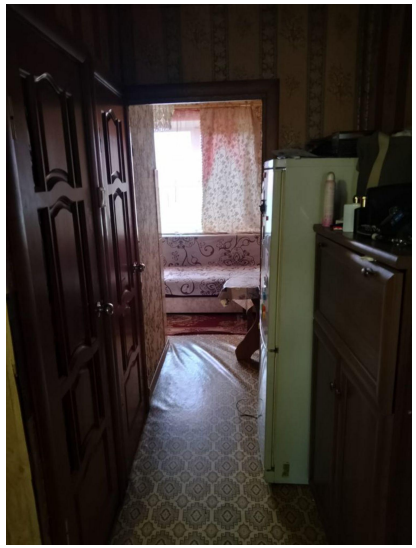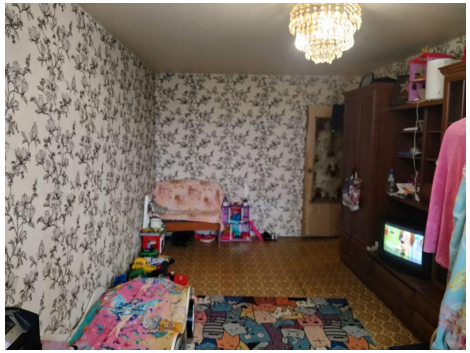
Количество комнат	1	Тип дома	панельный
Этаж	3	Этажей всего	5
Состояние объекта	хорошее	Наличие балкона	да
Санузел	раздельный с/у	Площадь жилая	19.00 кв. м
Площадь кухни	9.00 кв. м	Наличие парковки	нет
Наличие мусоропровода	нет