Купить квартиру за 3 700 000 рублей на Иваново, Ташкентская улица, 95

Ивановская область, Иваново, Ташкентская улица, 95

3 700 000 Р

90 244Р за м^2

41.00 м^2	27.70 м^2	6.00 м^2	4 из 5
Общая	Жилая	Кухня	Этаж

Продается уютная двухкомнатная квартира в Иваново на Ташкентской улице, 95. Общая площадь составляет 41.6 кв. м, жилая площадь — 27.7 кв. м, кухня — 6.2 кв. м. Квартира расположена на 4 этаже кирпичного дома, построенного в 1964 году, всего в доме 5 этажей. Окна выходят во двор, что обеспечивает тишину и спокойствие. В квартире сделан косметический ремонт, что дает возможность новому владельцу оформить интерьер по своему вкусу. Комнаты светлые и функциональные, есть балкон для отдыха или хранения вещей. Санузел совмещенный, что удобно для небольшой семьи. Дом находится в хорошем состоянии, есть наземная парковка, поэтому можно без проблем оставлять автомобиль рядом с домом. Кирпичный дом обеспечивает тепло зимой и прохладу летом, а значит, проживание здесь будет комфортным. Инфраструктура района развита: рядом с домом находятся школы и детские сады, что делает квартиру отличным вариантом для семей с детьми. Также в шаговой доступности расположены магазины, салон сотовой связи, что позволяет экономить время на повседневные дела. Остановки общественного транспорта, поликлиники - детская и взрослая, городская больница. В доме расположена библиотека. Квартира продается без обременений, возможна покупка в ипотеку. Все документы готовы к сделке, собственники — совершеннолетние.

0 с 17.04.2025, обновлен 17.04.2025

Продавец: Собственник

Телефон: +79100182442

Характеристики

Количество комнат	2	Тип дома	кирпичный
Этаж	4	Этажей всего	5
Площадь жилая	27.70 кв. м	Площадь кухни	6.00 кв. м

https://ivanovskaya-oblast.restate.ru/obj/prodazha-dvuhkomnatnoy-kvartiri-ivanovo-tashkentskaya-ulica-95-18231688057/

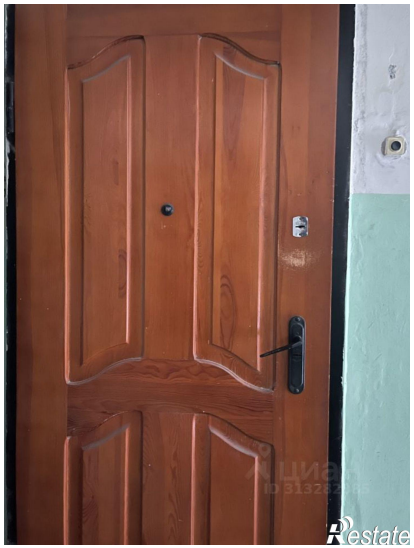
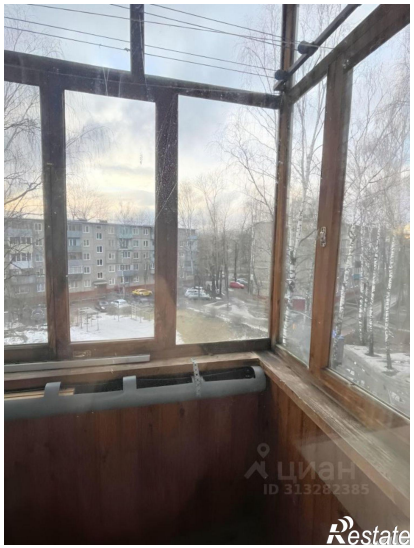

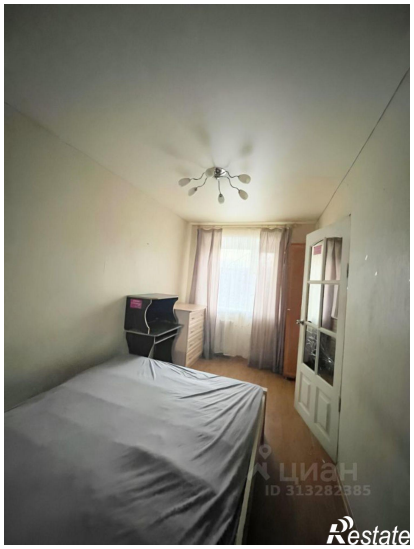

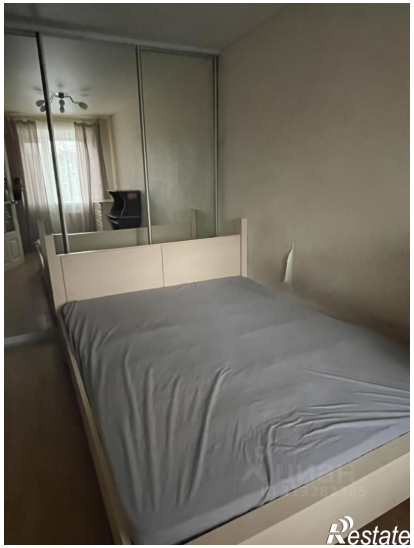
Restate