Купить квартиру за 2 500 000 рублей на Шестагинская улица, 52

Ивановская область, Тейково, Шестагинская улица, 52

2 500 000 Р
50 000Р за м^2

50.00 м^2	30.00 м^2	6.00 м^2	5 из 5
Общая	Жилая	Кухня	Этаж

Лот:4791. Агентство недвижимости Радуга предлагает к приобретению квартиру в центре города по адресу: г. Тейково, ул. Шестагинская, д. 52 Расположена на 5-м этаже 5-ти этажного кирпичного дома 1973 года постройки. Квартира под ремонт, из сделанного только новые двухкамерные ПВХ окна и новая колонка. Удачное расположение дома, в шаговой доступности есть все необходимое.

0 с 18.04.2025, обновлен 18.04.2025

Продавец: Собственник

Телефон: +79109805026

Характеристики
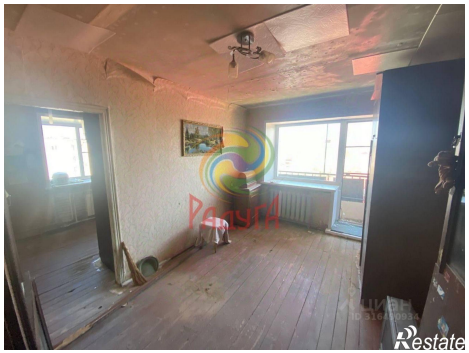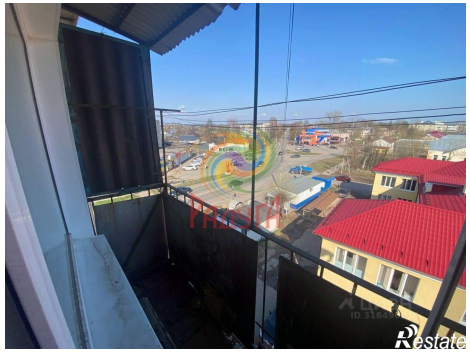
Количество комнат	3	Тип дома	кирпичный
Этаж	5	Этажей всего	5
Площадь жилая	30.00 кв. м	Площадь кухни	6.00 кв. м