Купить квартиру за 3 200 000 рублей на Южный мкр, 26

Ивановская область, Родниковский район, Родники, Южный мкр, 26

3 200 000 Р
88 889Р за м^2

36.00 м^2	20.00 м^2	9.00 м^2	3 из 3
Общая	Жилая	Кухня	Этаж

Агентство недвижимости Арбат предлагает к покупке однокомнатную квартиру с ремонтом. В городе Родники. По адресу: мкр. Южный, 26 - установлены пластиковые окна ПВХ ; - пол (коридор, комнаты) ленолеум; - кухня - обои, плитка; - санузел покраска; - ванная комната покраска; - новая сантехника; - газовое отопление. На кухне установлена газовая колонка, благодаря чему вы всегда имеете более чистую горячую воду и производите оплату только за холодную, значительно экономя. Подходит под семейную ипотеку. Квартира расположена на 1-м этаже четырёхэтажного кирпичного дома, не угловая, очень теплая. Чистый подъезд. 1 взрослый собственник. О доме: - дом монолитный; - год постройки 2016; - развитая инфраструктура: школа, магазины, ПВЗ, остановки общественного транспорта в шаговой доступности Агентство недвижимости Арбат оказывает полный комплекс услуг по сопровождению сделки с недвижимостью на всех ее этапах: - Полное юридическое сопровождение, экспертиза сделки. - Безопасность расчетов по договору. - Консультация и помощь в ипотечном кредитовании (подберем наиболее выгодные предложения от банков, высокий процент одобряемости). - Помощь в приобретении недвижимости с использованием материнского капитала. - Помощь в страховании объекта недвижимости и жизни. - Подбор объекта (в продаже имеется ...

0 с 28.04.2025, обновлен 28.04.2025

Продавец: Собственник

Телефон: +79158216435

Характеристики

Количество комнат	1	Тип дома	блочный
Этаж	3	Этажей всего	3
Площадь жилая	20.00 кв. м	Площадь кухни	9.00 кв. м

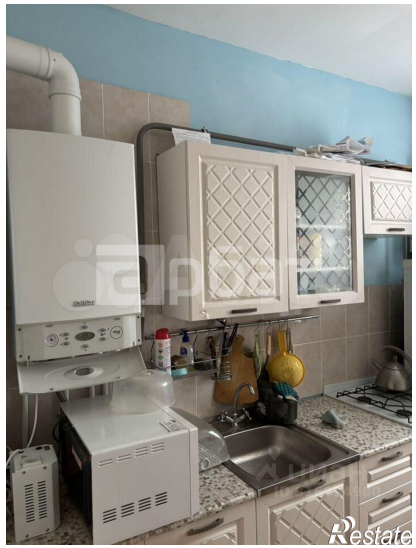

арбат
Restate

арбат
Restate