Купить квартиру за 1 450 000 рублей на ул Герцена, 6а

Ивановская область, Заволжский район, Заволжск, ул Герцена, 6а

1 450 000 Р
36 250Р за м^2

40.00 м^2	12.00 м^2	4 из 5
Общая	Кухня	Этаж

Продам двухкомнатную квартиру с хорошим местоположением, в шаговой доступности магазины, сады, школы, остановка. Продается со всей мебелью и техникой что на фото. Реальному покупателю небольшой торг. Вопросы можно задать по телефону

0 с 21.05.2025, обновлен 22.05.2025

Продавец: Собственник

Телефон: +79109902664

Характеристики

Количество комнат	2	Тип дома	кирпичный
Этаж	4	Этажей всего	5
Площадь кухни	12.00 кв. м		

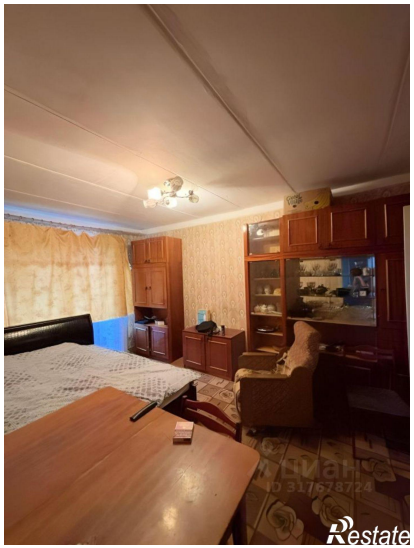
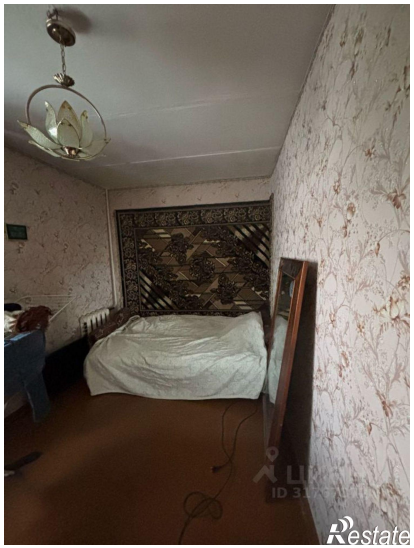

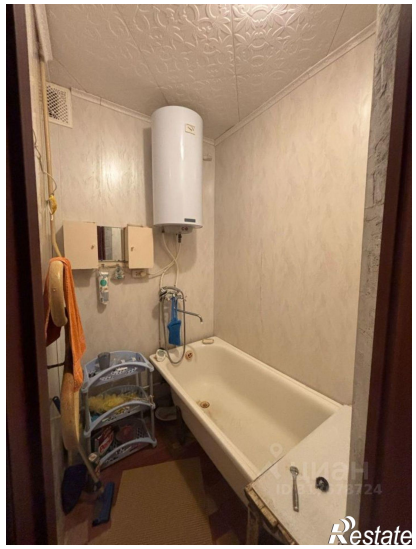

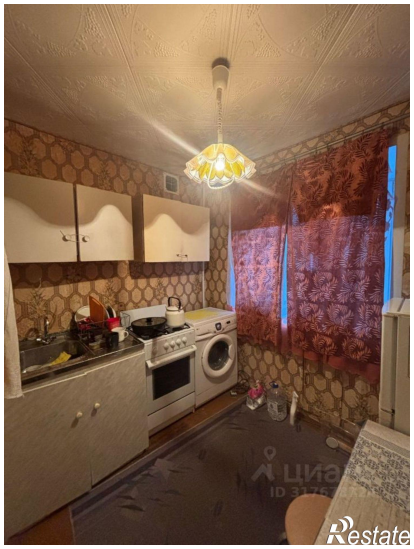

Restate

Restate