Купить квартиру за 890 000 рублей на поселок Лесное, 9

Ивановская область, Кинешемский район, Наволоки, поселок Лесное, 9

890 000 Р
19 348Р за м^2

46.00 м^2	26.70 м^2	5.00 м^2	4 из 4
Общая	Жилая	Кухня	Этаж

2 комнатная квартира в тихом месте,красивая природа. Рядом река Волга,санаторий Станко.Окна ПВХ,счетчик газ,вода Один собственник,ключи в день сделки.

0 с 01.06.2025, обновлен 01.06.2025

Продавец: Собственник

Телефон: +79158317095

Характеристики

Количество комнат	2	Тип дома	кирпичный
Этаж	4	Этажей всего	4
Площадь жилая	26.70 кв. м	Площадь кухни	5.00 кв. м
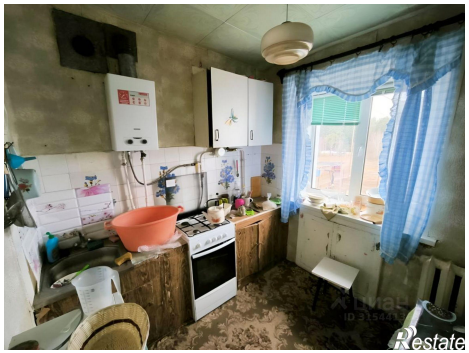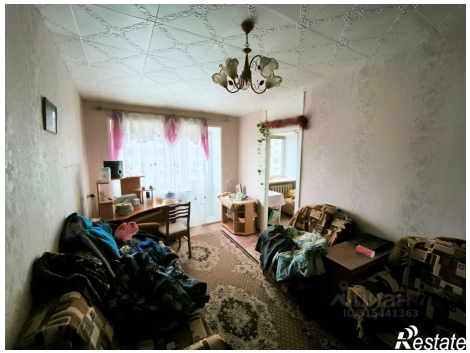
https://ivanovskaya-oblast.restate.ru/obj/prodazha-dvuhkomnatnoy-kvartiri-poselok-lesnoe-9-18232007843/