Купить квартиру за 6 488 180 рублей на , 82

Ивановская область, Ивановский район, , 82

6 488 180 Р
124 057Р за м^2

52.30 м^2	22.00 м^2	18.20 м^2	7 из 8
Общая	Жилая	Кухня	Этаж

В продаже 2к.квартира , Ивановский р-н, д. Дерябиха, мкр Дерябиха, д. дом 82, стр. 4, ДОМ СДАН! ЦЕНА, как у ЗАСТРОЙЩИКА Выгодное вложение денежных средств! Идеально для сдачи в аренду! двухкомнатная квартира Индивидуальное газовое отопление (газовый котел) Коммунальные платежи в 2 раза ниже, т.к комплекс расположен в Ивановском районе 1 этаж из 8 Площадь 49.8 кв.м. Кухня - 9.4 кв.м. Застекленный балкон, комнаты изолированные В шаговой доступности: Благоустроенная территория с детскими площадками, стадионом и тренажёрами. Хорошая транспортная доступность, можно доехать в любую часть города. Остановка транспорта в 2 минутах ходьбы (автобус 20, 31, 35, маршрутки 25, 38). Инфраструктура: Для покупок Леруа Мерлен, Магнит, Домашний ДЛЯ СПОРТА И ОТДЫХА Кафе, Библиотека 1, Парк Новая Дерябиха МЕДИЦИНА ОКБ, Детская поликлиника 3, КСМ (Клиника Современной Медицины) детские сады 22, 55, 143, детский сад Улыбка, Акварелька, Ладушки, гимназия 44, Богданихская средняя Школа, медицинские учреждения, аптеки, продовольственные магазины Архитектура продумана до мелочей совместно с ведущими экспертами региона в области строительства. В районе очень тихо, он расположен в глубине от Кохомского шоссе. Березовая роща ...

0 с 09.06.2025, обновлен 08.07.2025

Продавец: Евменова Евгения Валерьевна

Телефон: +79051576615

Характеристики

Количество комнат	2	Тип дома	кирпичный
Этаж	7	Этажей всего	8
Состояние объекта	требует ремонта	Наличие балкона	да
Площадь жилая	22.00 кв. м	Площадь кухни	18.20 кв. м
Наличие парковки	да	Наличие мусоропровода	нет

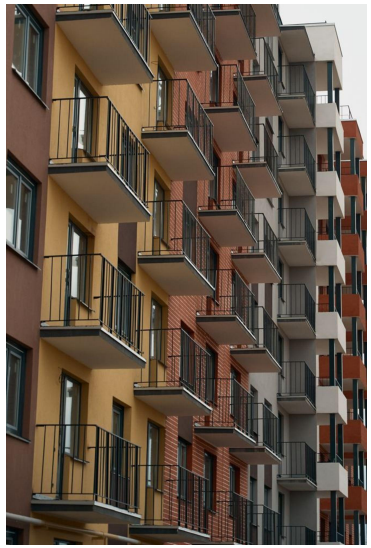

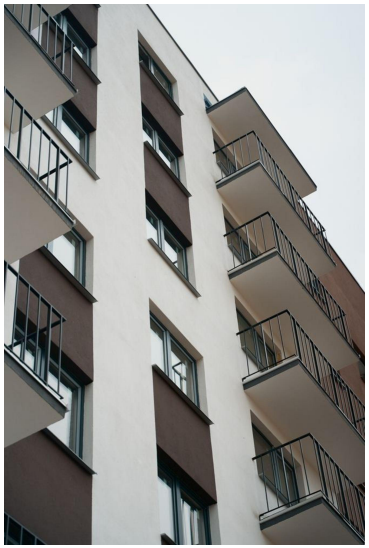

КВ 96
КВ 97
С/У
КУХНЯ
ПРИХОЖАЯ
ГОСТИНАЯ
2
БЕЗ БАЛКОНА
49,8
С БАЛКОНОМ
55,2
СПАЛЬНЯ
СТОЛОВАЯ
БАЛКОН