Сдать квартиру за 26 000 рублей на Иваново, Левобережная улица, 12

Ивановская область, Иваново, Левобережная улица, 12

26 000 Р в месяц

38.00 м^2	12.00 м^2	6 из 10
Общая	Кухня	Этаж

от собственника аккуратная квартира рядом с парком Степанова, вид из окна на речку и парк,в квартире имеются мебель, спальные принадлежности, стиралка, холодильник, плита, ТВ, интернет вай фай роутер100 Мбит, видеонаблюдени, парковка во дворе

0 с 02.07.2025, обновлен 02.07.2025

Продавец: Собственник

Телефон: +79158107476

Характеристики

Количество комнат	1	Тип дома	кирпичный
Этаж	6	Этажей всего	10
Площадь кухни	12.00 кв. м		

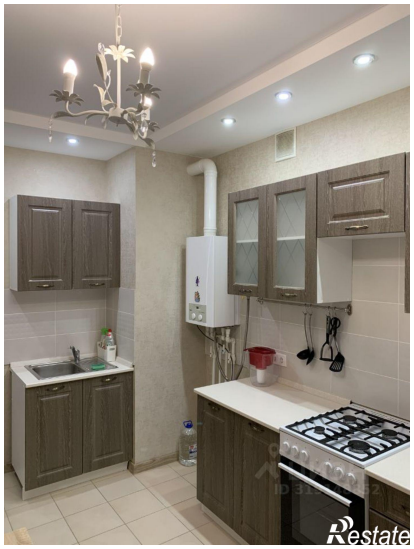

INDESIT
10