Купить квартиру за 2 150 000 рублей на ул Ивановская, 40/1

Ивановская область, ул Ивановская, 40/1

2 150 000 Р
67 188Р за м^2

32.00 м^2	21.40 м^2	6.00 м^2	5 из 5
Общая	Жилая	Кухня	Этаж

Отличный вариант для молодой семьи, студентов, а так же для сдачи в аренду Продается просторная светлая однокомнатная квартира в кирпичном доме по адресу г. Кохма, ул. Ивановская - Общая площадь 32.4 кв.м - Косметический ремонт - Окна ПВХ - Сантехника поменяна - Мебель по договоренности -Низкие ком. Услуги (газовая колонка) Квартира расположена на 5 этаже 5-этажного дома Не угловая, очень теплая. Ближайшие магазины и транспорт в шаговой доступности — возможность уехать в любую точку города. В шаговой доступности 2 школа, дет.сад Подходит под ипотеку. Полное юридическое сопровождение

0 с 07.07.2025, обновлен 07.07.2025

Продавец: Собственник

Телефон: +79106670981

Характеристики

Количество комнат	1	Тип дома	кирпичный
Этаж	5	Этажей всего	5
Площадь жилая	21.40 кв. м	Площадь кухни	6.00 кв. м

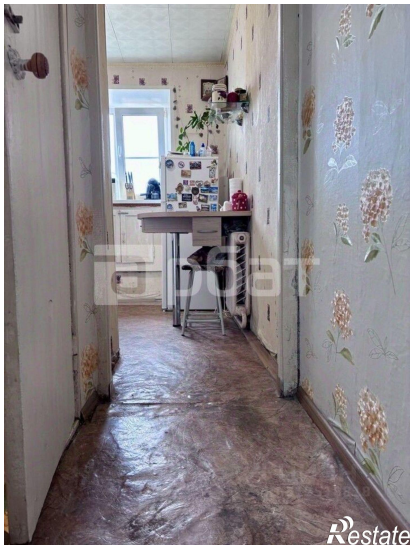

Restate

Restate