Купить квартиру за 4 000 000 рублей на мкр Машиностроитель, 4

Ивановская область, Родниковский район, Родники, мкр Машиностроитель, 4

4 000 000 Р
60 606Р за м^2

66.00 м^2	12.00 м^2	8 из 9
Общая	Кухня	Этаж

ОПИСАНИЕ ОБЪЕКТА: Продается трёхкомнатная квартира в панельном доме микрорайона Южный в городе Родники. Общая площадь 65.7 кв.м. Квартира на восьмом этаже девятиэтажном доме. В квартире выполнен дизайнерский ремонт. Поставлены пластиковые окна в кухне и трех комнатах. На лоджии поставлен панорамный стеклопакет. В квартире установлен кондиционер. Остается большая часть мебели и техники. Квартира теплая. ОПИСАНИЕ ИНФРАСТРУКТУРЫ: Спальный район. Рядом с домом детский сад. Торговое окружение. В микрорайоне расположен спортивно-развивающий центр с бассейном. Для Вашего удобства имеется видеообзор квартиры.

0 с 08.07.2025, обновлен 08.07.2025

Продавец: Крылов Валерий Александрович

Телефон: +79621661505

Характеристики

Количество комнат	3	Этаж	8
Этажей всего	9	Площадь кухни	12.00 кв. м
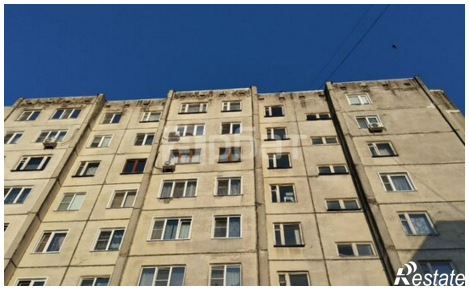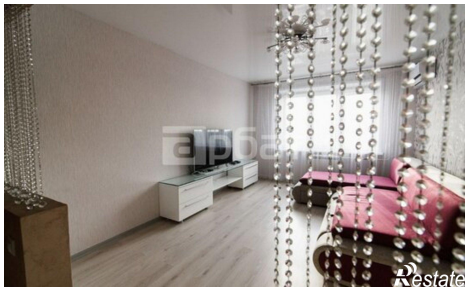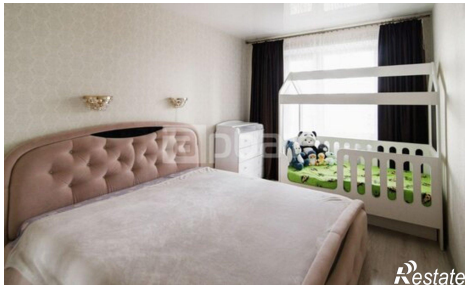
https://ivanovskaya-oblast.restate.ru/obj/prodazha-tryohkomnatnoy-kvartiri-mkr-mashinostroitel-4-18232258584/